

สรุปภาพรวมงบประมาณตามแผนปฏิบัติการจังหวัดลำพูน
ประจำปีงบประมาณ พ.ศ.2565

สรุปภาพรวมงบประมาณ			
งปม.ที่ได้รับ	1.งบดำเนินงาน	2.งบลงทุน	3.งบรายจ่ายอื่น
155,212,200	11,162,200	135,050,000	9,000,000
ร้อยละ	7.19	87.01	5.80

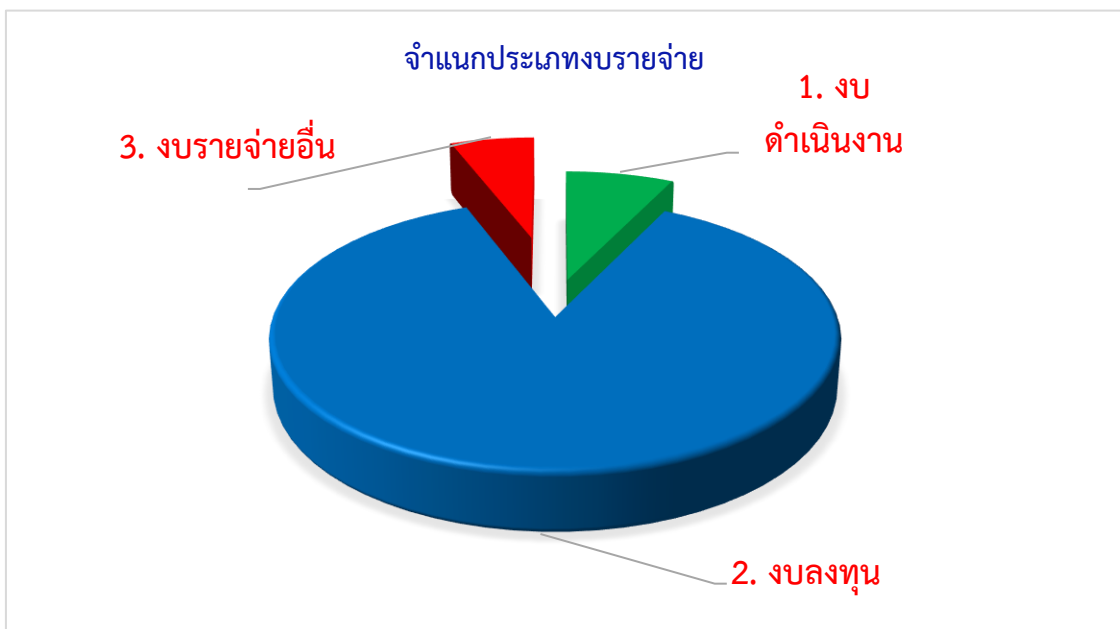

เปรียบเทียบงบประมาณ ปี 2564 และ 2565			
ปี งปม. 2564	ปี งปม. 2565	ลด	ร้อยละ
185,546,000	155,212,200	30,333,800	19.54

สรุปบัญชีงบประมาณโครงการตามแผนปฏิบัติราชการจังหวัดลำพูน
เพื่อประกอบการชี้แจงงบประมาณ ประจำปีงบประมาณ พ.ศ.2565
จำแนกตามยุทธศาสตร์และผลผลิต

จำแนกตามยุทธศาสตร์การพัฒนาจังหวัด

ที่	ประเด็นยุทธศาสตร์	จำนวนโครงการ	งบประมาณ (บาท)	ร้อยละ
1	เมืองที่เป็นมิตรกับสิ่งแวดล้อม	7	78,022,400	50.27
2	เมืองหัตถ นวัตกรรมสร้างสรรค์	2	1,900,000	1.22
3	เมืองเกษตรสีเขียว	3	3,289,800	2.12
4	เมืองจุดหมายปลายทางแห่งการท่องเที่ยวเชิงประสบการณ์วัฒนธรรม	1	3,000,000	1.93
5	เมืองแห่งคุณภาพชีวิต	5	60,000,000	38.66
	ค่าใช้จ่ายในการบริหารงานจังหวัดแบบบูรณาการ		9,000,000	5.80
	รวมทั้งสิ้น	18	155,212,200	100

จำแนกตามผลผลิตของสำนักงานงบประมาณ

ที่	ผลผลิต	จำนวนโครงการ	งบประมาณ (บาท)	ร้อยละ
1	การพัฒนาด้านอุตสาหกรรม การค้าและการลงทุน	2	1,900,000	1.22
2	การพัฒนาด้านเกษตร	3	3,289,800	2.12
3	การพัฒนาด้านการท่องเที่ยวและบริการ	1	3,000,000	1.93
4	การพัฒนาด้านสังคม (รวมค่าใช้จ่ายการบริหารงานจังหวัด)	5	69,000,000	44.46
5	การบริหารจัดการด้านทรัพยากรธรรมชาติและสิ่งแวดล้อม	7	78,022,400	50.27
	รวมทั้งสิ้น	18	155,212,200	100

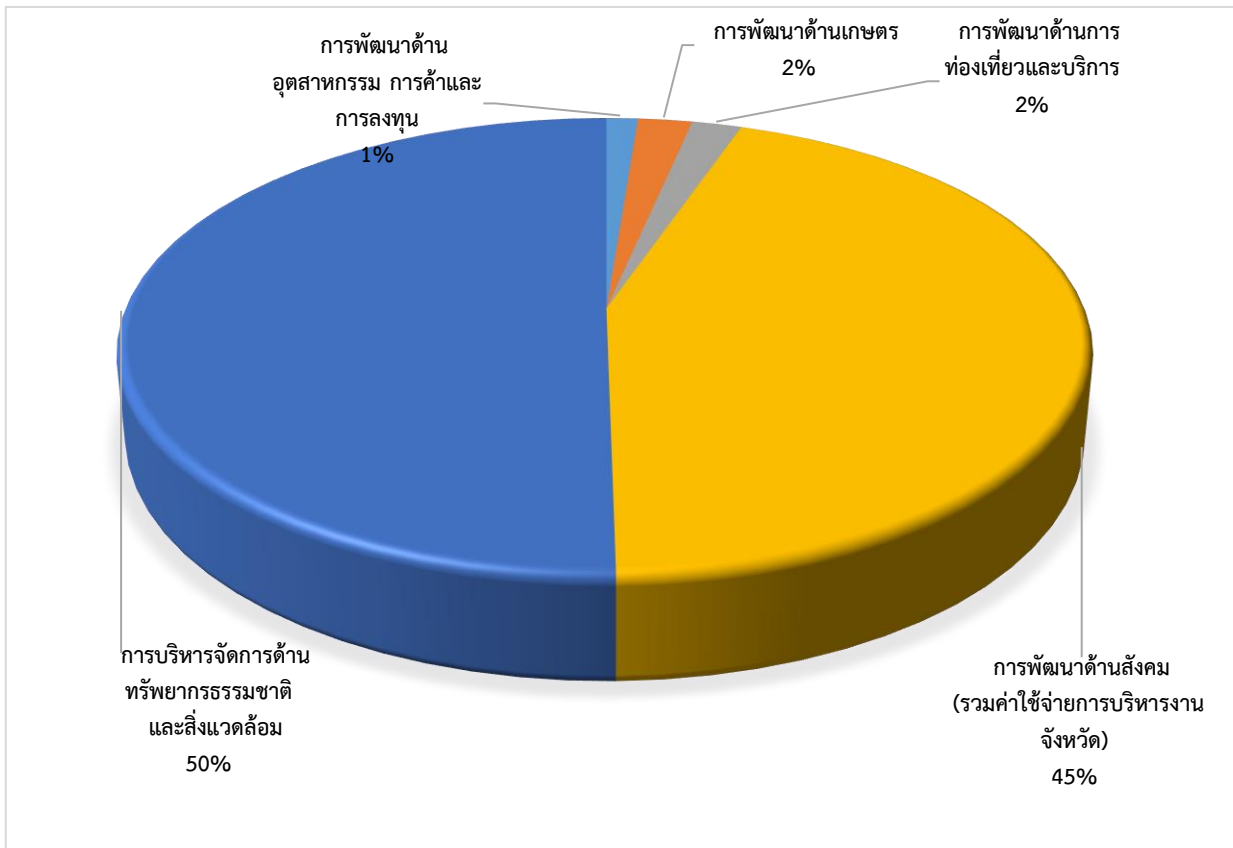
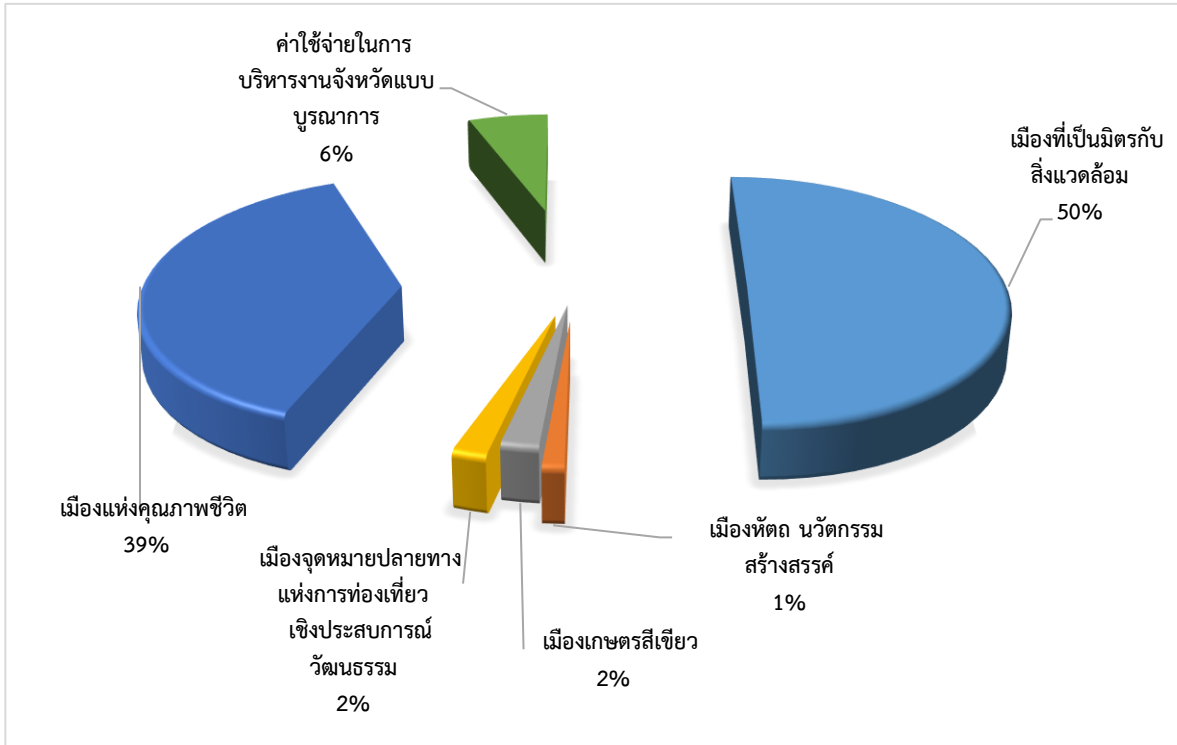

บัญชีโครงการ
ตามแผนปฏิบัติการราชการจังหวัดลำพูน ประจำปีงบประมาณ พ.ศ. 2565

งบประมาณ **155,212,200** บาท

16-ต.ค.-64

ที่	โครงการ	งบประมาณ			หน่วยดำเนินการ
		งบดำเนินงาน	งบลงทุน	รวมทั้งสิ้น	
	ยุทธศาสตร์ที่ 1 เมืองที่เป็นมิตรกับสิ่งแวดล้อม (จำนวน 7 โครงการ)	2,972,400	75,050,000	78,022,400	
	ผลผลิต : โครงการบริหารจัดการ ด้านทรัพยากรธรรมชาติและสิ่งแวดล้อม				
1	โครงการป้องกันและแก้ไขปัญหามอกควัน และไฟป่าจังหวัดลำพูน ปี 2565 (2 กิจกรรมย่อย)	2,972,400		2,972,400	
	(1) กิจกรรมเสริมสร้างความร่วมมือในการลดหมอกควันผ่าน กลไกการสื่อสาร	306,000		306,000	สนง. ทรัพยากรธรรมชาติและ สิ่งแวดล้อม จ.ลำพูน
	(2) กิจกรรมเฝ้าระวัง ลาดตระเวน เพื่อลดการเกิดหมอก ควันและไฟป่าในพื้นที่เสี่ยง	2,666,400		2,666,400	สนง. ทรัพยากรธรรมชาติและ สิ่งแวดล้อม จ.ลำพูน
2	โครงการอนุรักษ์ ฟื้นฟู สร้างความชุ่มชื้น ทรัพยากรธรรมชาติในพื้นที่ป่าชุมชนจังหวัดลำพูน (1 กิจกรรม)		2,050,000	2,050,000	ศูนย์ป่าไม้ลำพูน
	(1) กิจกรรมอนุรักษ์ ฟื้นฟู สร้างความชุ่มชื้น ทรัพยากรธรรมชาติในพื้นที่ป่าชุมชน (3 กิจกรรมย่อย)				
	(1.1) ก่อสร้างฝายถาวร จำนวน 10 ชุมชน		750,000	750,000	
	(1.2) จัดทำแนวกันไฟป่าเปียกดำเนินการในพื้นที่ 10 ชุมชน		800,000	800,000	
	(1.3) ก่อสร้างฝายผสมผสาน จำนวน 10 ชุมชน		500,000	500,000	
3	โครงการก่อสร้างเขื่อนป้องกันตลิ่งริมแม่น้ำทา บ้านหาดง หมู่ที่ 13 ตำบลทาสบเส้า อำเภอแม่ทา จังหวัดลำพูน ความยาว 375 เมตร		15,000,000	15,000,000	สนง.โยธาธิการและ ผังเมืองจังหวัดลำพูน

ที่	โครงการ	งบประมาณ			หน่วยดำเนินการ
		งบดำเนินงาน	งบลงทุน	รวมทั้งสิ้น	
4	โครงการก่อสร้างเขื่อนป้องกันตลิ่งริมแม่น้ำลี้ บ้านดงฤาษี หมู่ที่ 8 ตำบลบ้านโห่ง อำเภอบ้านโห่ง จังหวัดลำพูน ความยาว 525 เมตร		16,000,000	16,000,000	สนง.โยธาธิการและผังเมืองจังหวัดลำพูน
5	โครงการก่อสร้างเขื่อนป้องกันตลิ่งริมแม่น้ำลี้ บ้านชีวิตใหม่ หมู่ที่ 5 ตำบลป่าไผ่ อำเภอลี้ จังหวัดลำพูน ความยาว 475 เมตร		12,000,000	12,000,000	สนง.โยธาธิการและผังเมืองจังหวัดลำพูน
6	โครงการก่อสร้างเขื่อนป้องกันตลิ่งริมแม่น้ำธิ บ้านใหม่กาดเหนือ หมู่ที่ 20 ตำบลบ้านธิ อำเภอบ้านธิ จังหวัดลำพูน ความยาว 400 เมตร		16,000,000	16,000,000	สนง.โยธาธิการและผังเมืองจังหวัดลำพูน
7	โครงการก่อสร้างเขื่อนป้องกันตลิ่งริมแม่น้ำทา บ้านทาศาลา หมู่ที่ 3 ตำบลทาสบเส้า อำเภอแม่ทา จังหวัดลำพูน ความยาว 350 เมตร		14,000,000	14,000,000	สนง.โยธาธิการและผังเมืองจังหวัดลำพูน
	ยุทธศาสตร์ที่ 2 เมืองหัตถ นวัตกรรมสร้างสรรค์ (จำนวน 2 โครงการ)	1,900,000	0	1,900,000	
	<u>ผลผลิต: โครงการพัฒนาด้านอุตสาหกรรม การค้าและการลงทุน</u>				
8	โครงการพัฒนาหัตถ อุตสาหกรรมทริภุญไชย ศูนย์นวัตกรรมสร้างสรรค์ (1 กิจกรรมย่อย)	500,000		500,000	
	(1) กิจกรรมส่งเสริมนวัตกรรม และการออกแบบผลิตภัณฑ์ หัตถสร้างสรรค์	500,000		500,000	สนง.อุตสาหกรรม จ.ลำพูน
9	โครงการส่งเสริมและพัฒนาผลิตภัณฑ์ OTOP 3-5 ดาว จังหวัดลำพูน (2 กิจกรรมย่อย)	1,400,000		1,400,000	สนง.พัฒนาชุมชน จังหวัดลำพูน
	(1) กิจกรรมพัฒนาศักยภาพผู้ผลิตผู้ประกอบการ ผลิตภัณฑ์ OTOP 3 - 5 ดาว	200,000		200,000	
	(2) กิจกรรมพัฒนารูปแบบผลิตภัณฑ์ ออกแบบผลิตภัณฑ์ บรรจุภัณฑ์ผลิตภัณฑ์ OTOP 3-5 ดาว	1,200,000		1,200,000	

ที่	โครงการ	งบประมาณ			หน่วยดำเนินการ
		งบดำเนินงาน	งบลงทุน	รวมทั้งสิ้น	
	ยุทธศาสตร์ที่ 3 เมืองเกษตรกรสีเขียว (จำนวน 3 โครงการ)	3,289,800	0	3,289,800	
	ผลผลิต : โครงการพัฒนาด้านเกษตร				
10	โครงการยกระดับและสร้างมูลค่าเพิ่มสินค้าเกษตรปลอดภัย เกษตรอินทรีย์ เพื่อความมั่นคงทางด้านอาหารและยกระดับคุณภาพชีวิตคนลำพูน (1 กิจกรรม)	1,260,800		1,260,800	
	(1) การเพิ่มศักยภาพการผลิตสินค้าเกษตรปลอดภัย จังหวัดลำพูน	1,260,800		1,260,800	สนง.เกษตร จ.ลำพูน
11	โครงการพัฒนาศักยภาพเครือข่ายเกษตรปลอดภัยเพื่อยกระดับสู่เกษตรอินทรีย์และเพิ่มช่องทางการตลาด (3 กิจกรรมย่อย)	1,323,200		1,323,200	สนง.พัฒนาชุมชน จังหวัดลำพูน
	(1) กิจกรรมทบทวนและประเมินศักยภาพของกลุ่มอาหารปลอดภัยและเกษตรอินทรีย์	150,000		150,000	
	(2) กิจกรรมการพัฒนากลุ่มผู้ผลิตและเครือข่ายสู่มาตรฐานเกษตรอินทรีย์	173,200		173,200	
	(3) กิจกรรมสนับสนุนการยกระดับกลุ่มผู้ผลิตสู่มาตรฐานเกษตรอินทรีย์	1,000,000		1,000,000	
12	โครงการพัฒนาผลิตภัณฑ์เกษตรแปรรูปเพื่อเพิ่มมูลค่า	705,800		705,800	สนง.อุตสาหกรรม จังหวัดลำพูน
	ยุทธศาสตร์ที่ 4 เมืองจุดมุ่งหมายปลายทางแห่งการท่องเที่ยวเชิงประสบการณ์ (จำนวน 1 โครงการ)	3,000,000	0	3,000,000	
	ผลผลิต : โครงการพัฒนาด้านการท่องเที่ยวและบริการ				
13	โครงการลำพูนเมืองวัฒนธรรมสร้างสรรค์สู่เศรษฐกิจสร้างสรรค์สู่ความมั่นคงและยั่งยืน (1 กิจกรรมย่อย)	3,000,000		3,000,000	สนง.วัฒนธรรม จังหวัดลำพูน
	(1) กิจกรรมส่งเสริมอัตลักษณ์ประเพณีและวัฒนธรรมท้องถิ่นของชาติพันธุ์	3,000,000		3,000,000	

ที่	โครงการ	งบประมาณ			หน่วยดำเนินการ
		งบดำเนินงาน	งบลงทุน	รวมทั้งสิ้น	
	ยุทธศาสตร์ที่ 5 เมืองแห่งคุณภาพชีวิต (จำนวน 5 โครงการ)		60,000,000	60,000,000	
	ผลผลิต : โครงการพัฒนาด้านสังคม				
14	โครงการยกระดับความปลอดภัยบริเวณทางแยกขนาดใหญ่ ทางหลวงหมายเลข 11 ตอน ชุนตาน - อุโมงค์ ระหว่าง กม.534+464 - กม.535+674 ระยะทางรวม 1.210 กิโลเมตร ตำบลเหมืองง่า อำเภอเมืองลำพูน จังหวัดลำพูน		40,000,000	40,000,000	แขวงทางหลวง ลำพูน
15	โครงการอำนวยความสะดวกเพื่อป้องกันและแก้ไขอุบัติเหตุทางถนน งานไฟฟ้าแสงสว่างทางหลวงหมายเลข 11 ตอนควบคุม 0800 ตอนชุนตาน - อุโมงค์ ระหว่าง กม.500+307 - กม.527+000 (เป็นช่วงๆ) ตำบลศรีบัวบาน ตำบลป่าสัก อำเภอเมืองลำพูน จังหวัดลำพูน		5,000,000	5,000,000	แขวงทางหลวง ลำพูน
16	โครงการอำนวยความสะดวกเพื่อป้องกันและแก้ไขอุบัติเหตุทางถนนงานไฟฟ้าแสงสว่างทางหลวงหมายเลข 106 ตอนท่าจักร - อุโมงค์ ระหว่าง กม.160+085-กม.167+204 (เป็นช่วงๆ) ตำบลอุโมงค์ อำเภอเมืองลำพูน จังหวัดลำพูน		5,000,000	5,000,000	แขวงทางหลวง ลำพูน
17	โครงการอำนวยความสะดวกเพื่อป้องกันและแก้ไขอุบัติเหตุทางถนน งานไฟฟ้าแสงสว่างทางหลวงหมายเลข 1030 ตอน ป่าเหี้ยว - ริมปิง ระหว่าง กม. 0+000 - กม.12+516 (เป็นช่วงๆ) ตำบลประตูป่า ตำบลริมปิง ตำบลหนองช้างคืน อำเภอเมืองลำพูน จังหวัดลำพูน		5,000,000	5,000,000	แขวงทางหลวง ลำพูน
18	โครงการบำรุงรักษาทางหลวงงานแก้ไขและป้องกันน้ำท่วม ทางหลวงหมายเลข 1033 ตอนแม่ทา-ท่าจักร ระหว่าง กม.29+725 - กม.30+560 (เป็นช่วงๆ) ความยาว 799 เมตร ตำบลบ้านแป้น อำเภอเมืองลำพูน จังหวัดลำพูน		5,000,000	5,000,000	แขวงทางหลวง ลำพูน

ที่	โครงการ	งบประมาณ			หน่วยดำเนินการ
		งบดำเนินงาน	งบลงทุน	รวมทั้งสิ้น	
	ค่าใช้จ่ายในการบริหารงานจังหวัด แบบบูรณาการ	9,000,000		9,000,000	
	18 โครงการ (11 กิจกรรมย่อย) 1 แผนบริหารงานจังหวัด	20,162,200	135,050,000	155,212,200	
	ร้อยละของ งบประมาณ.	13	87		

หมายเหตุ ช่องงบดำเนินงาน วงเงิน 20,162,200.- มี 2 ส่วน คือ

1. งบดำเนินงาน	11,162,200
2. งบรายจ่ายอื่น	9,000,000

ร่าง บัญชีโครงการสำรอง
ตามแผนปฏิบัติการราชการจังหวัดลำพูน ประจำปีงบประมาณ พ.ศ. 2565

งบประมาณ **117,555,600** บาท

16-ต.ค.-64

ที่	โครงการ	งบประมาณ			หน่วยดำเนินการ
		งบดำเนินงาน	งบลงทุน	รวมทั้งสิ้น	
	ยุทธศาสตร์ที่ 1 เมืองที่เป็นมิตรกับสิ่งแวดล้อม (จำนวน 4 โครงการ)	5,676,100	0	5,676,100	
	ผลผลิต : โครงการบริหารจัดการ ด้านทรัพยากรธรรมชาติและสิ่งแวดล้อม				
1	โครงการเสริมสร้างการมีส่วนร่วมในการจัดการ สิ่งแวดล้อม เพื่อการพัฒนาสู่เมืองที่เป็นมิตรกับ สิ่งแวดล้อมอย่างยั่งยืน	1,000,000		1,000,000	สนง. ทรัพยากรธรรมชาติและ สิ่งแวดล้อม จ.ลำพูน
2	โครงการฟื้นฟูและอนุรักษ์ทรัพยากรธรรมชาติ ในระดับพื้นที่ เพื่อสร้างมูลค่าและความยั่งยืน ของชุมชน (2 กิจกรรมย่อย)	3,081,100		3,081,100	สนง. ทรัพยากรธรรมชาติและ สิ่งแวดล้อม จ.ลำพูน
	(1) กิจกรรมฟื้นฟูทรัพยากรธรรมชาติในระดับพื้นที่ เพื่อต่อยอดทุนการพัฒนายั่งยืน	2,365,600		2,365,600	
	(2) กิจกรรมเสริมสร้างความตระหนักในการอนุรักษ์ ทรัพยากรธรรมชาติในพื้นที่	715,500		715,500	
3	โครงการส่งเสริมการใช้เทคโนโลยีพลังงาน เพื่อลดหมอกควันจังหวัดลำพูน	196,500		196,500	สนง.พลังงานจังหวัด ลำพูน
4	โครงการสร้างความเข้มแข็งแก่สถานศึกษา ในกระบวนการแก้ปัญหาไฟป่าและหมอกควัน	1,398,500		1,398,500	สนง.ศึกษาธิการ จังหวัดลำพูน
	ยุทธศาสตร์ที่ 2 เมืองหัตถ นวัตกรรมสร้างสรรค์ (จำนวน 1 โครงการ)	4,000,000	0	4,000,000	
	ผลผลิต : โครงการพัฒนาด้านอุตสาหกรรม การค้า และการลงทุน				
5	โครงการส่งเสริมและพัฒนาผลิตภัณฑ์ OTOP 3-5 ดาว จังหวัดลำพูน (1 กิจกรรมย่อย)	4,000,000		4,000,000	สนง.พัฒนาชุมชน จังหวัดลำพูน
	(1) กิจกรรมส่งเสริมการจัดแสดงและจำหน่ายผลิตภัณฑ์ OTOP 3-5 ดาว	4,000,000		4,000,000	

ที่	โครงการ	งบประมาณ			หน่วยดำเนินการ
		งบดำเนินงาน	งบลงทุน	รวมทั้งสิ้น	
	ยุทธศาสตร์ที่ 3 เมืองเกษตรกรสีเขียว (จำนวน 4 โครงการ)	6,879,000	6,522,500	13,401,500	
	ผลผลิต : โครงการพัฒนาด้านเกษตร				
6	โครงการยกระดับและสร้างมูลค่าเพิ่มสินค้าเกษตรปลอดภัย เกษตรอินทรีย์ เพื่อความมั่นคงทางด้านอาหารและยกระดับคุณภาพชีวิตคนลำพูน (5 กิจกรรม)	5,529,000		5,529,000	
	(1) โครงการแปลงสาธิตการทำเกษตรปลอดภัย ด้วยการใช้เทคโนโลยีเกษตรอัจฉริยะกระบะเป่าพลังงาน แสงอาทิตย์อเนกประสงค์	2,093,500		2,093,500	วิทยาลัยเกษตรและเทคโนโลยีลำพูน
	(2) โครงการเสริมสร้างและพัฒนาศักยภาพเกษตรกรเตรียมความพร้อมเข้าสู่การเป็นทายาทเกษตรกร และ Young Smart farmer	1,356,900		1,356,900	สำนักงานเกษตรจังหวัดลำพูน
	(3) โครงการผลิตพืชพันธุ์ดีเพิ่มรายได้เกษตรกร	1,000,000		1,000,000	ศูนย์ขยายพันธุ์พืชที่ ๘ จังหวัดลำพูน
	(4) โครงการการเพาะพันธุ์สัตว์น้ำแบบเคลื่อนที่ (Mobile Hatchery)	568,600		568,600	สำนักงานประมงจังหวัดลำพูน
	(5) โครงการสร้างการรับรู้เพื่อส่งเสริมช่องทางการตลาดสินค้าเกษตรอินทรีย์ เกษตรปลอดภัยจังหวัดลำพูน	510,000		510,000	สำนักงานประชาสัมพันธ์จังหวัดลำพูน
7	โครงการพัฒนาศักยภาพเครือข่ายเกษตรปลอดภัย เพื่อยกระดับสู่เกษตรอินทรีย์ และเพิ่มช่องทางการตลาด (3 กิจกรรมย่อย)	1,350,000		1,350,000	สนง.พัฒนาชุมชนจังหวัดลำพูน
	(1) กิจกรรมทบทวนและประเมินศักยภาพของกลุ่มอาหารปลอดภัยและเกษตรอินทรีย์	150,000		150,000	
	(2) กิจกรรมการพัฒนากลุ่มผู้ผลิตและเครือข่ายสู่มาตรฐานเกษตรอินทรีย์	200,000		200,000	
	(3) กิจกรรมสนับสนุนการยกระดับกลุ่มผู้ผลิตสู่มาตรฐานเกษตรอินทรีย์	1,000,000		1,000,000	
8	โครงการก่อสร้างก่อสร้างโรงเรือนหลังคาพลาสติก เพื่อการผลิตผักปลอดภัย		3,220,700	3,220,700	สนง.เกษตรจังหวัดลำพูน/ศูนย์พัฒนาโครงการหลวงพระบาทห้วยต้ม

ที่	โครงการ	งบประมาณ			หน่วยดำเนินการ
		งบดำเนินงาน	งบลงทุน	รวมทั้งสิ้น	
9	โครงการก่อสร้างอาคารคัดบรรจุผลผลิต		3,301,800	3,301,800	สนง.เกษตรจังหวัด ลำพูน/ศูนย์พัฒนา โครงการหลวงพระ บาทห้วยต้ม
	ยุทธศาสตร์ที่ 4 เมืองจุดมุ่งหมายปลายทางแห่ง การท่องเที่ยวเชิงประสบการณ์ (จำนวน 2 โครงการ)	29,485,400	62,062,600	91,548,000	
	ผลผลิต : โครงการพัฒนาด้านการท่องเที่ยว และบริการ				
10	โครงการลำพูนเมืองวัฒนธรรมสร้างสรรค์สู่ เศรษฐกิจสร้างสรรค์สู่ความมั่นคงและยั่งยืน (4 กิจกรรมย่อย)	4,000,000		4,000,000	สนง.วัฒนธรรม จังหวัดลำพูน
	(1) กิจกรรมส่งเสริมและพัฒนาชุมชนคุณธรรม เชื่อมโยงการท่องเที่ยวในชุมชน “บวร On Tour”	1,000,000		1,000,000	
	(2) กิจกรรมพัฒนาผลิตภัณฑ์ทางวัฒนธรรม สร้างสรรค์ของที่ระลึกเชิงวัฒนธรรม	2,000,000		2,000,000	
	(3) กิจกรรมตลาดวัฒนธรรมถนนสายวัฒนธรรม จังหวัดลำพูน	1,000,000		1,000,000	
11	โครงการยกระดับการท่องเที่ยวเชิงวัฒนธรรม (6 กิจกรรม)	25,485,400	62,062,600	87,548,000	
	(1) โครงการพัฒนา Brand DNA จังหวัดลำพูน (3 กิจกรรมย่อย)	9,869,400		9,869,400	สำนักงานจังหวัด ลำพูน/สนง.การ ท่องเที่ยวและกีฬา จังหวัดลำพูน /สถาบันวิจัยสังคม มหาวิทยาลัยเชียงใหม่
	(1.1) กิจกรรมศึกษาและการจัดการองค์ความรู้ DNA จังหวัดลำพูน	2,840,000		2,840,000	
	(1.2) กิจกรรมขับเคลื่อนและพัฒนาภาค ความร่วมมือและพัฒนาผลิตภัณฑ์และการบริการ ด้านท่องเที่ยวจังหวัดลำพูน	3,170,000		3,170,000	

ที่	โครงการ	งบประมาณ			หน่วยดำเนินการ
		งบดำเนินงาน	งบลงทุน	รวมทั้งสิ้น	
	(1.3) กิจกรรมการผลิตสื่อสร้างสรรค์และการประชาสัมพันธ์	3,859,400		3,859,400	
	(2) โครงการพัฒนาเส้นทางท่องเที่ยวชุมชนเชื่อมโยงแหล่งท่องเที่ยวหลักของพื้นที่	2,000,000		2,000,000	สนง.การท่องเที่ยวและกีฬา จ.ลำพูน
	(2.1) กิจกรรมออกแบบและจัดทำเส้นทางการท่องเที่ยวชุมชนเชื่อมโยงแหล่งท่องเที่ยวหลักของจังหวัดลำพูน	657,000		657,000	
	(2.2) กิจกรรมออกแบบและผลิตสื่อประชาสัมพันธ์	1,343,000		1,343,000	
	(3) โครงการพัฒนากิจกรรมการท่องเที่ยวเชิงสร้างสรรค์ เพื่อรองรับความปกติรูปแบบใหม่ (New Normal) (3 กิจกรรมย่อย)	2,000,000		2,000,000	สนง.การท่องเที่ยวและกีฬา จ.ลำพูน
	(3.1) กิจกรรมพัฒนาช่องทางออนไลน์ เพื่อเข้าร่วมหรือมีส่วนร่วม ในกิจกรรมการท่องเที่ยวที่สำคัญของจังหวัดลำพูนเพื่อเพิ่มคุณค่าและสร้างมูลค่าเพิ่มทางการท่องเที่ยว	700,000		700,000	
	(3.2) กิจกรรมพัฒนาศักยภาพชุมชนที่เป็นแหล่งผลิตสินค้าและบริการที่เกี่ยวข้องกับกิจกรรมประเพณี	350,000		350,000	
	(3.3) กิจกรรมออกแบบและผลิตสื่อประชาสัมพันธ์ กิจกรรมประเพณีที่สำคัญ รวมถึงช่องทางท่องเที่ยวออนไลน์ แพ็กเกจท่องเที่ยว ผ่านสื่อสิ่งพิมพ์ สื่อโทรทัศน์ และสื่อออนไลน์	950,000		950,000	
	(4) โครงการส่งเสริมหมู่บ้านท่องเที่ยวชุมชน (5 กิจกรรมย่อย)	11,616,000		11,616,000	สนง.พัฒนาชุมชนจังหวัดลำพูน
	(4.1) กิจกรรมทบทวนและประเมินศักยภาพของหมู่บ้านท่องเที่ยว 8 หมู่บ้าน ในรูปแบบ Work Shop	216,000		216,000	
	(4.2) กิจกรรมปรับปรุงภูมิทัศน์ให้หมู่บ้านท่องเที่ยว	3,600,000		3,600,000	
	(4.3) กิจกรรมออกแบบและพัฒนาผลิตภัณฑ์และบริการ ในหมู่บ้านท่องเที่ยว	2,000,000		2,000,000	

ที่	โครงการ	งบประมาณ			หน่วยดำเนินการ
		งบดำเนินงาน	งบลงทุน	รวมทั้งสิ้น	
	(4.4) กิจกรรมสำรวจและออกแบบเส้นทางและกิจกรรมในหมู่บ้านท่องเที่ยว พร้อมทำเอกสารคู่มือเส้นทางท่องเที่ยว	800,000		800,000	
	(4.5) กิจกรรม Road Show ประชาสัมพันธ์/การสร้างเครือข่าย/เจรจาธุรกิจและแสดงศักยภาพของหมู่บ้านท่องเที่ยว	5,000,000		5,000,000	
	(5) โครงการยกระดับมาตรฐานและเพิ่มประสิทธิภาพทางหลวงทางหลวงหมายเลข 1087 ตอน ลี้-ก้อทุ่ง ระหว่าง กม.35+000-กม.37+100		40,000,000	40,000,000	แขวงทางหลวงลำพูน
	(6) โครงการพัฒนาโครงสร้างพื้นฐานภายในเขตเมืองเก่าลำพูน (4 กิจกรรมย่อย)		22,062,600	22,062,600	อำเภอเมืองลำพูน/ เทศบาลเมืองลำพูน
	(6.1) โครงการอนุรักษ์และพัฒนาเมืองเก่าลำพูน จัดระบบสาธารณูปโภคในพื้นที่ (เพื่อรองรับการท่องเที่ยว ระยะที่ 1 ถนนจิตตวงศ์พันธรังสรรค์)		4,639,000	4,639,000	
	(6.2) โครงการอนุรักษ์และพัฒนาเมืองเก่าลำพูน จัดระบบสาธารณูปโภคในพื้นที่ (เพื่อรองรับการท่องเที่ยว ระยะที่ 2 ถนนเลียบบตลิ่งริมแม่น้ำกวง)		5,513,600	5,513,600	
	(6.3) โครงการปรับปรุงทางเท้าถนนเจริญราษฎร์-ปรับปรุงทางเท้าถนนเจริญราษฎร์ ตั้งแต่บริเวณแยกประตูช้างสีถึงสุดเขตเทศบาลเมืองลำพูน		8,590,000	8,590,000	
	(6.4) โครงการปรับปรุงภูมิทัศน์ทางเดินเท้า คสล.ถนนรอบเมืองในเทศบาลเมืองลำพูน		3,320,000	3,320,000	
	ยุทธศาสตร์ที่ 5 เมืองแห่งคุณภาพชีวิต (จำนวน 2 โครงการ)	2,930,000		2,930,000	
	ผลผลิต : โครงการพัฒนาด้านสังคม				
12	โครงการเพิ่มศักยภาพประชาชนชุมชนและเยาวชนจังหวัดลำพูน มั่นคง พอเพียง จิตอาสา รักสถาบันฯ (2 กิจกรรมย่อย)	1,866,000		1,866,000	กอ.รมน. จังหวัดลำพูน
	(1) กิจกรรมเพิ่มศักยภาพประชาชนชุมชนและเยาวชนจังหวัดลำพูน มั่นคง พอเพียง จิตอาสา รักสถาบันฯ	770,000		770,000	

ที่	โครงการ	งบประมาณ			หน่วยดำเนินการ
		งบดำเนินงาน	งบลงทุน	รวมทั้งสิ้น	
	(2) กิจกรรมอบรมพัฒนาศักยภาพเยาวชน เสริมสร้างความเข้มแข็ง มั่นคง รู้รักสามัคคี ประชาธิปไตย จิตอาสา	1,096,000		1,096,000	
13	โครงการพัฒนาศักยภาพประชาชนภายใต้อัตลักษณ์ลำพูน (5 กิจกรรมย่อย)	1,064,000		1,064,000	สนง.แรงงานจังหวัด ลำพูน
	(1) กิจกรรมฝึกอบรมนักเรียน/นักศึกษา เพื่อเตรียมความพร้อมเข้าสู่ตลาดแรงงาน	48,000		48,000	
	(2) กิจกรรมส่งเสริมและพัฒนาศักยภาพแรงงานนอกระบบให้มีรายได้ที่มั่นคง	285,000		285,000	
	(3) กิจกรรมส่งเสริมและสร้างแนวทางพัฒนาอาชีพ เสริมให้เหมาะสมตามความต้องการของชุมชน	435,000		435,000	
	(4) กิจกรรมเตรียมความพร้อมผู้ส่งคนผู้สูงอายุ อย่างมีคุณภาพ	186,000		186,000	
	(5) กิจกรรมพัฒนาทักษะฝีมือกลุ่มผู้ใช้แรงงาน	110,000		110,000	
	13 โครงการ (กิจกรรม)	48,970,500	68,585,100	117,555,600	
	ร้อยละของ งบประมาณ.	42	58		